

LIGUE NOUVELLE
AQUITAINE
FFHANDBALL



Guide des Formations 2017 / 2018



Editos

La Nouvelle-Aquitaine de handball se dote d'un institut territorial de formation et de l'emploi. Il s'agit là de présenter une palette de formations qui vont permettre à tous nos licenciés de se former. Nos clubs se professionnalisent, nous devons les accompagner pour améliorer la structuration.

Nous espérons que vous trouverez dans cet espace la réponse aux nombreuses questions que vous vous posez. Que vous soyez entraîneurs, arbitres, dirigeants, joueurs cet institut qui se construit répondra progressivement à vos attentes. Je voudrais remercier tous les acteurs qui ont travaillé à sa création, notre ambition vous permettre de vous former dans les meilleures conditions, en proximité de vos structures et en ayant toujours à l'esprit que la formation doit être accessible à toutes et tous quel que soit sa situation géographique dans ce territoire XXL.

Didier Bizord
Président
Ligue Nouvelle-Aquitaine



La ligue Nouvelle-Aquitaine de Handball est née le 25 février 2017. Par la création d'un Institut Territorial de Formation et de l'Emploi (ITFE), nous voulons répondre aux besoins, aux attentes des bénévoles et salariés de clubs.

L'ITFE a pour ambition d'apporter des connaissances et des savoir-faire opérationnels directement applicables dans les activités quotidiennes des éducateurs, des arbitres, des dirigeants des clubs. L'utilisation des Conseillers Techniques Fédéraux (CTF et CTA) et cadres de toute la région permet de garder ce qui était un de nos objectifs prioritaires : une organisation de formation de proximité.

L'ITFE sera un lieu pour rassembler tous les acteurs de notre sport. Conjuguer leurs talents, leurs expériences et créer une dynamique de groupe favorable aux échanges et à l'évolution du handball dans notre territoire.

Régine HANDY
Élue référent
Ligue Nouvelle-Aquitaine
en charge de l'ITFE



La formation n'est pas un coût mais un investissement sur l'avenir

La réforme de l'État est une opportunité et à travers cet acte fondateur c'est l'ensemble des licenciés qui va bénéficier de cette réforme. En premier lieu avec la création d'un Institut Territorial de Formation et de l'Emploi Nouvelle-Aquitaine qui va rassembler l'ensemble de l'offre de formation disponible sur le territoire à destination de tous les acteurs du handball. L'objectif de ce service est de simplifier les démarches des futurs stagiaires et dans le même temps de proposer une offre de formation de qualité, adaptée, accessible aux disponibilités des stagiaires et aux besoins de nos clubs. L'accessibilité et l'inscription dans les différents cursus s'effectuera en ligne d'un simple clic et c'est dans cet esprit de simplification et de service aux licenciés que nous avons créé ce premier guide des formations Nouvelle-Aquitaine. L'offre de formation pourra s'enrichir en cours de saison d'autres cursus sur différentes thématiques et seront relayées par l'intermédiaire du service de l'ITFE.

Patrick ROBERT
CTS Handball
Ligue Nouvelle-Aquitaine
en charge de l'ITFE



Sommaire

La Formation des Techniciens

[Tech01 : Entraîneur Régional cursus classique secteur Sud](#)

[Tech02 : Entraîneur Régional cursus classique secteur Nord](#)

[Tech03 : Entraîneur Régional cursus intensif](#)

[Tech04 : Entraîneur Régional cursus long](#)

[Tech05 : Activité Baby Hand](#)

[Tech06 : Rencontres Guy Otternaud](#)

[Tech07 : Dispositif VAE](#)

La Formation des Arbitres

[Arb01 : Juge Arbitre Régional Adulte](#)

[Arb02 : Juge Arbitre Régional Jeune](#)

[Arb03 : Animateur Ecole d'Arbitrage](#)

[Arb04 : Accompagnateur Jeune Arbitre](#)

[Arb05 : Formation continue des Arbitres Adultes](#)

[Arb06 : Formation continue des Jeunes Arbitres](#)

[Arb07 : Formation continue des Superviseurs](#)

[Arb08 : Dispositif éclosion \(VE\)](#)

La Formation des Dirigeants

[Dir01 : Officiel de table Chronométrateur et Secrétaire](#)

[Modalités d'inscription](#)

[Contacts](#)

[Organisation Fonctionnelle](#)

LIGUE NOUVELLE
AQUITAINE
FFHANDBALL



La Formation des Techniciens

Tech01 : Entraîneur Régional cursus classique secteur Sud

Public visé	Entraîneurs qui souhaitent progresser dans l'entraînement de tous les publics.
Prérequis	<ul style="list-style-type: none">• Être licencié(e) FFHB• Être titulaire du diplôme Animateur de Handball• Entraîner en responsabilité une équipe d'enfants, de jeunes ou d'adultes (entraînement et compétition)• Être susceptible d'accueillir dans son club un module de la formation
Compétences visées	<ul style="list-style-type: none">• Concevoir et animer des séances d'entraînements favorisant la transformation du jeu et de l'activité des joueurs• Encadrer une équipe lors de rencontres en respectant les différents publics• Établir un diagnostic de son équipe• Proposer un projet de jeu adapté au public qui favorise la progression des joueurs(ses) et de son équipe• Conduire des actions techniques au sein de son club
Contenus de la formation	<ul style="list-style-type: none">• Formes de travail et caractéristiques de la séance, du cycle d'entraînement• Modes d'interventions pédagogiques• Caractéristiques du public ciblé• Managérat et dynamique collective• Méthodologie de projet de jeu et d'équipe• Coordination des actions techniques au sein du club
Méthodes pédagogiques	<ul style="list-style-type: none">• Apports théoriques (documentation) et pratiques• Tutorat pédagogique (suivis de séances d'entraînement)• Formation à distance• Mises en situation pédagogiques lors des stages• Accompagnement à la structuration du projet de jeu de l'équipe
Évaluations	<p>Le candidat doit :</p> <ul style="list-style-type: none">• Suivre la totalité de la formation selon le cursus choisi et identifié à l'issue du positionnement• Produire un document écrit présentant le projet de jeu pour son équipe et des actions techniques dans son club. Ce document répond à un cadre pédagogique précis• Satisfaire aux exigences d'animation de séances visant la transformation de l'équipe et la régulation de l'activité des joueurs.
Certification	<ul style="list-style-type: none">• Attestation de formation• Obtention de la carte d'entraîneur régional (validité 5 ans)• Renouvellement de la carte en participant à une circonstance de formation « Recyclage »

<p>Durée et modalités d'organisation</p>	<p>4 modules de formation en présentiel, formation à distance, tutorat, implication (120H) sur une saison sportive</p> <ul style="list-style-type: none"> • 28 / 29 Octobre 2017 en Pyrénées-Atlantiques • 6 / 7 Janvier 2018 en Gironde • 9 / 10 / 11 Mars 2018, lieu à définir en fonction de la compétition Intercomités • 21 / 22 Avril 2018, lieu à définir en fonction de la compétition Intercomités
<p>Tarifs</p>	<p>Frais pédagogiques</p> <ul style="list-style-type: none"> • Bénévoles : 350 € • Salarié d'une structure fédérale : 1000 € <p>Frais annexes</p> <ul style="list-style-type: none"> • Déplacements, restauration et hébergement à la charge du stagiaire • Possibilité de financement par l'OPCA (Uniformalion)
<p>Responsables</p>	<p>Coordonnateur ITFE : Patrick ROBERT, CTS Nouvelle-Aquitaine Animateur Pédagogique : Patrice LOUSTAU, CTF Nouvelle-Aquitaine Financier : Arnaud CLEDAT Uniformalion : Aurélie MILHE</p>
<p>Inscriptions</p>	<p>Clôture des inscriptions le 25 septembre 2017</p> <p><u>CLIQUEZ ICI POUR S'INSCRIRE EN LIGNE</u></p> <p>Frais d'inscription à envoyer à : Ligue Nouvelle-Aquitaine. ITFE Formation « Entraîneur Régional » 174 avenue du Truc 33700 Mérignac</p> <p style="text-align: right;">Retour Sommaire</p>

Tech02 : Entraîneur Régional cursus classique secteur Nord

Public visé	Entraîneurs qui souhaitent progresser dans l'entraînement de tous les publics.
Prérequis	<ul style="list-style-type: none">• Être licencié(e) FFHB• Être titulaire du diplôme animateur de Handball• Entraîner en responsabilité une équipe d'enfants, de jeunes ou d'adultes (entraînement et compétition)• Être susceptible d'accueillir dans son club un module de la formation
Compétences visées	<ul style="list-style-type: none">• Concevoir et animer des séances d'entraînements favorisant la transformation du jeu et de l'activité des joueurs• Encadrer une équipe lors de rencontres en respectant les différents publics• Établir un diagnostic de son équipe• Proposer un projet de jeu adapté au public qui favorise la progression des joueurs(ses) et de son équipe• Conduire des actions techniques au sein de son club
Contenus de la formation	<ul style="list-style-type: none">• Formes de travail et caractéristiques de la séance, du cycle d'entraînement• Modes d'interventions pédagogiques• Caractéristiques du public ciblé• Managérat et dynamique collective• Méthodologie de projet de jeu et d'équipe• Coordination des actions techniques au sein du club
Méthodes pédagogiques	<ul style="list-style-type: none">• Apports théoriques (documentation) et pratiques• Tutorat pédagogique (suivis de séances d'entraînement)• Formation à distance• Mises en situation pédagogiques lors des stages• Accompagnement à la structuration du projet de jeu de l'équipe
Évaluations	<p>Le candidat doit :</p> <ul style="list-style-type: none">• Suivre la totalité de la formation selon le cursus choisi et identifié à l'issue du positionnement• Produire un document écrit présentant le projet de jeu pour son équipe et des actions techniques dans son club. Ce document répond à un cadre pédagogique précis• Satisfaire aux exigences d'animation de séances visant la transformation de l'équipe et la régulation de l'activité des joueurs.
Certification	<ul style="list-style-type: none">• Attestation de formation• Obtention de la carte d'entraîneur régional (validité 5 ans)• Renouvellement de la carte en participant à une circonstance de formation « Recyclage »

<p>Durée et modalités d'organisation</p>	<p>4 modules de formation en présentiel, formation à distance, tutorat, implication (120H) sur une saison sportive</p> <ul style="list-style-type: none"> • 28 / 29 Octobre 2017 à Périgny • 16 / 17 Décembre 2017 à Celles Sur Belle • 9 au 11 Mars, 2018 lieu à définir en fonction de la compétition intercomités • 14 / 15 Avril 2018 à Saint-Junien
<p>Tarifs</p>	<p>Frais pédagogiques</p> <ul style="list-style-type: none"> • Bénévoles : 350 € • Salarié d'une structure fédérale : 1000 € <p>Frais annexes</p> <ul style="list-style-type: none"> • Déplacements, restauration et hébergement à la charge du stagiaire • Possibilité de financement par l'OPCA (Unifformation)
<p>Responsables</p>	<p>Coordonnateur ITFE : Patrick ROBERT, CTS Nouvelle-Aquitaine Animateur Pédagogique : Cathy TACHDJIAN, CTF Nouvelle-Aquitaine Financier : Arnaud CLEDAT Unifformation : Aurélie MILHE</p>
<p>Inscriptions</p>	<p>Clôture des inscriptions le 25 septembre 2017</p> <p><u>CLIQUEZ ICI POUR S'INSCRIRE EN LIGNE</u></p> <p>Frais d'inscription à envoyer à : Ligue Nouvelle-Aquitaine. ITFE Formation « Entraîneur Régional » 174 avenue du Truc 33700 Mérignac</p> <p style="text-align: right;">Retour Sommaire</p>

Tech03 : Entraîneur Régional cursus intensif

Public visé	Entraîneurs qui souhaitent progresser dans l'entraînement de tous les publics.
Prérequis	<ul style="list-style-type: none">• Être licencié(e) FFHB• Être titulaire du diplôme Animateur de Handball• Entraîner en responsabilité une équipe d'enfants, de jeunes ou d'adultes (entraînement et compétition)• Être susceptible d'accueillir dans son club un module de la formation
Compétences visées	<ul style="list-style-type: none">• Concevoir et animer des séances d'entraînements favorisant la transformation du jeu et de l'activité des joueurs• Encadrer une équipe lors de rencontres en respectant les différents publics• Établir un diagnostic de son équipe• Proposer un projet de jeu adapté au public qui favorise la progression des joueurs(ses) et de son équipe• Conduire des actions techniques au sein de son club
Contenus de la formation	<ul style="list-style-type: none">• Formes de travail et caractéristiques de la séance, du cycle d'entraînement• Modes d'interventions pédagogiques• Caractéristiques du public ciblé• Managérat et dynamique collective• Méthodologie de projet de jeu et d'équipe• Coordination des actions techniques au sein du club
Méthodes pédagogiques	<ul style="list-style-type: none">• Apports théoriques (documentation) et pratiques• Tutorat pédagogique (suivis de séances d'entraînement)• Formation à distance• Mises en situation pédagogiques lors des stages• Accompagnement à la structuration du projet de jeu de l'équipe
Évaluations	<p>Le candidat doit :</p> <ul style="list-style-type: none">• Suivre la totalité de la formation selon le cursus choisi et identifié à l'issue du positionnement• Produire un document écrit présentant le projet de jeu pour son équipe et des actions techniques dans son club. Ce document répond à un cadre pédagogique précis• Satisfaire aux exigences d'animation de séances visant la transformation de l'équipe et la régulation de l'activité des joueurs.
Certification	<ul style="list-style-type: none">• Attestation de formation• Obtention de la carte d'entraîneur régional (validité 5 ans)• Renouvellement de la carte en participant à une circonstance de formation « Recyclage »

Durée et modalités d'organisation

2 modules de formation de 5 jours en présentiel, formation à distance, tutorat, implication (120H) sur une saison sportive

- Du 23 au 27 Octobre 2017 sur le Nord du Territoire
- Du 16 au 20 Avril 2018 sur le Sud du Territoire

Tarifs

Frais pédagogiques

- Bénévoles : 350 €
- Salarié d'une structure fédérale : 1000 €

Frais annexes

- Déplacements, restauration et hébergement à la charge du stagiaire
- Possibilité de financement par l'OPCA (Uniformalion)

Responsables

Coordonnateur ITFE : Patrick ROBERT, CTS Nouvelle-Aquitaine
Animateur Pédagogique : Patricia FAVARD, CTF Nouvelle-Aquitaine
Financier : Arnaud CLEDAT
Uniformalion : Aurélie MILHE

Inscriptions

Clôture des inscriptions le 25 septembre 2017

[CLIQUEZ ICI POUR S'INSCRIRE EN LIGNE](#)

Frais d'inscription à envoyer à :
Ligue Nouvelle-Aquitaine. ITFE
Formation « Entraîneur Régional »
174 avenue du Truc
33700 Mérignac

[Retour Sommaire](#)

Tech04 : Entraîneur Régional cursus long

Public visé	Entraîneurs qui souhaitent progresser dans l'entraînement de tous les publics.
Prérequis	<ul style="list-style-type: none">• Être licencié(e) FFHB• Être titulaire du diplôme animateur de handball• Entraîner en responsabilité une équipe d'enfants, de jeunes ou d'adultes (entraînement et compétition)• Être susceptible d'accueillir dans son club un module de la formation
Compétences visées	<ul style="list-style-type: none">• Concevoir et animer des séances d'entraînements favorisant la transformation du jeu et de l'activité des joueurs• Encadrer une équipe lors de rencontres en respectant les différents publics• Établir un diagnostic de son équipe• Proposer un projet de jeu adapté au public qui favorise la progression des joueurs(ses) et de son équipe• Conduire des actions techniques au sein de son club
Contenus de la formation	<ul style="list-style-type: none">• Formes de travail et caractéristiques de la séance, du cycle d'entraînement• Modes d'interventions pédagogiques• Caractéristiques du public ciblé• Managérat et dynamique collective• Méthodologie de projet de jeu et d'équipe• Coordination des actions techniques au sein du club
Méthodes pédagogiques	<ul style="list-style-type: none">• Apports théoriques (documentation) et pratiques• Tutorat pédagogique (suivis de séances d'entraînement)• Formation à distance• Mises en situation pédagogiques lors des stages• Accompagnement à la structuration du projet de jeu de l'équipe
Évaluations	<p>Le candidat doit :</p> <ul style="list-style-type: none">• Suivre la totalité de la formation selon le cursus choisi et identifié à l'issue du positionnement• Produire un document écrit présentant le projet de jeu pour son équipe et des actions techniques dans son club. Ce document répond à un cadre pédagogique précis• Satisfaire aux exigences d'animation de séances visant la transformation de l'équipe et la régulation de l'activité des joueurs.

Certification	<ul style="list-style-type: none"> • Attestation de formation • Obtention de la carte d'entraîneur régional (validité 5 ans) • Renouvellement de la carte en participant à une circonstance de formation « Recyclage »
Durée et modalités d'organisation	<p>Classique : 3 modules de formation de 2 jours + 1 module de 2 ½ en présentiel, formation à distance, tutorat, implication (120H) répartis sur deux saisons sportives.</p> <p>Dates et lieux à définir en fonction des opportunités de stages/compétitions et de la composition du groupe stagiaire.</p>
Tarifs	<p>Frais pédagogiques</p> <ul style="list-style-type: none"> • Bénévoles : 350 € • Salarié d'une structure fédérale : 1000 € <p>Frais annexes</p> <ul style="list-style-type: none"> • Déplacements, restauration et hébergement à la charge du stagiaire • Possibilité de financement par l'OPCA (Uniformation)
Responsables	<p>Coordonnateur ITFE : Patrick ROBERT, CTS Nouvelle-Aquitaine Animateur Pédagogique : Conseiller Technique Fédéral Ligue Nouvelle-Aquitaine Financier : Arnaud CLEDAT Uniformation : Aurélie MILHE</p>
Inscriptions	<p>Clôture des inscriptions le 25 septembre 2017</p> <p><u>CLIQUEZ ICI POUR S'INSCRIRE EN LIGNE</u></p> <p>Frais d'inscription à envoyer à : Ligue Nouvelle-Aquitaine. ITFE Formation « Entraîneur Régional » 174 avenue du Truc 33700 Mérignac</p> <p style="text-align: right;">Retour Sommaire</p>

Tech05 : Activité Baby hand

Public visé	Toute personne (entraîneurs, dirigeants, salariés et ou bénévoles) souhaitant mettre en place un projet autour de l'accueil d'un public 3-5 ans dans sa structure.
Prérequis	<ul style="list-style-type: none">• Être licencié(e) FFHB• Être titulaire du diplôme fédéral Animateur de HB ou Être titulaire d'un diplôme lié à la petite enfance• Avoir en charge un groupe de pratiquant• Participer à l'équipe technique de la structure
Compétences visées	<ul style="list-style-type: none">• Être capable de mettre en place un projet Babyhand au sein de la structure• Être capable de mettre en place la pratique Babyhand au sein de la structure• Être capable produire et animer des séances de Babyhand• Être capable d'impliquer les parents dans l'animation de l'activité• Être capable de connaître les partenaires privilégiés pour mettre en place des projets en direction des 3-5 ans en lien avec la parentalité
Contenus de la formation	<ul style="list-style-type: none">• 35 heures de présentiel réparties sur 1 module central collectif (14h) + deux modules (8h) en proximité + FOAD (5h)• Une alternance en situation pratique• Un travail de production en autonomie• Une évaluation / certification en contrôle continu
Méthodes pédagogiques	<ul style="list-style-type: none">• Apports théoriques (documentation et intervention de professionnels de la petite enfance) et pratiques• Tutorat pédagogique (suivis de séances d'entraînement)• Mises en situation pédagogiques lors des stages• Accompagnement à la structuration du projet de jeu de l'équipe
Évaluations	<p>Le candidat doit :</p> <ul style="list-style-type: none">• Suivre la totalité de la formation selon le cursus choisi et identifié à l'issue du positionnement• Produire une séance BabyHand en lien avec la création d'un univers• Produire un projet de développement de l'activité au sein du club• Mettre en situation pratique constante dans les temps présentiel et d'alternance
Certification	<ul style="list-style-type: none">• Attestation de formation ou Diplôme fédéral d'Animateur Babyhand

Durée et modalités d'organisation

- **1 module de formation central** en présentiel (14h) du Samedi 9h au Dimanche 17h fin novembre / début décembre.
- **2 modules de formation en proximité en présentiel** (8h) un samedi février/mars et avril/mai
- **1 suivi du projet**

Tarifs

Frais pédagogiques

- Bénévoles : 245 €
- Salarié d'une structure fédérale : 455 €

Frais annexes

- Déplacements, restauration et hébergement à la charge du stagiaire
- Possibilité de financement par l'OPCA (Uniformalion)

Responsables

Coordonnateur ITFE : Patrick ROBERT, CTS Nouvelle-Aquitaine

Animateur Pédagogique : Céline RESSEGUIER, chargée de développement Nouvelle-Aquitaine

Financier : Arnaud CLEDAT

Uniformalion : Aurélie MILHE

Inscriptions

Clôture des inscriptions le 30 septembre 2017

[CLIQUEZ ICI POUR S'INSCRIRE EN LIGNE](#)

Frais d'inscription à envoyer à :
Ligue Nouvelle-Aquitaine. ITFE
Formation « Baby Hand »
174 avenue du Truc
33700 Mérignac

[Retour Sommaire](#)

Tech06 : Rencontres Guy Otternaud

Public visé	Salariés ou bénévoles des structures clubs ou FFHB (Ligue-Comités)
Prérequis	<ul style="list-style-type: none">• Être licencié(e) à la FFHB (être âgé d'au minimum 18 ans).• Être en position d'animation, d'entraînement ou de responsabilité d'encadrement technique ou sportif d'une structure FFHB d'un ou plusieurs public(s) identifié(s).• Disposer d'un diplôme fédéral FFHB d'animateur ou d'entraîneur.
Compétences visées	<p>Appréhender les spécificités d'animation, d'entraînement, et d'encadrement de publics identifiés) :</p> <ul style="list-style-type: none">• Enfants, Jeunes, Adultes,• Publics féminins, en situation de handicap, quartiers sensibles...• Inscrits dans un parcours vers le haut-niveau et la performance (centres de formation de club professionnel, pôles espoirs, et équipes de France). <p>Développer des connaissances et compétences liées à la préparation et à l'encadrement en compétition (tous niveaux) :</p> <ul style="list-style-type: none">• Préparation physique et mentale,• Suivi médical et psychologique d'athlètes,• Encadrement et management de groupe et d'équipe.
Contenus de la formation	<ul style="list-style-type: none">• Le management des joueurs en situation de compétition• La préparation et encadrement d'un collectif féminin au Pôle Espoirs• Les articulations défensives et la communication dans l'équipe.• La formation de jeunes arbitres de club• La découverte d'une nouvelle offre de pratique sport santé : Le Handfit• La Relation Base arrière / Base avant face à une défense étagée pour un collectif de Pôle Espoirs• Le Jeu sur Grand espace dans la catégorie Moins de 13 ans.• La Programmation d'une préparation et planification d'entraînement et gestion de compétition d'une équipe de Ligue professionnelle• Le jeu de l'ailier.• L'enchaînement défense/montée de balle à partir d'un dispositif étagé de zone 3.2.1.• Les Nouvelles méthodes de préparation et d'entraînement
Méthodes pédagogiques	<p>Une alternance de temps différenciés :</p> <ul style="list-style-type: none">• Apports de connaissance : Interventions formatives• Mises en situation terrain, encadrées et suivies par un Cadre Technique de l'équipe de formation• Ateliers d'expérimentation favorisant l'échange et le travail collaboratifs et personnalisés• Matériels pédagogiques utilisés : Paper-Board, Informatique, vidéo projecteur, écran numérique

	<p><u>Évaluation diagnostique :</u> Questions orales ou écrites (QCM...) vérification du Niveau du diplôme fédéral à recycler.</p> <p><u>Évaluation formative :</u></p> <ul style="list-style-type: none"> • Dossier type par stagiaire avec contenus des séances, présentation des supports pédagogiques, • Mises en situation <p><u>Évaluation du temps de présence :</u> Feuille d'émargement quotidienne</p> <p><u>Évaluation de la formation :</u></p> <ul style="list-style-type: none"> • Bilan individuel et compte rendu plénier des débats en atelier • Remise d'une attestation de formation après la session de formation intégralement suivie.
<p>Évaluations</p>	
<p>Certification</p>	<ul style="list-style-type: none"> • Attestation de formation • Renouvellement de la carte d'entraîneur : <ul style="list-style-type: none"> ○ Niveau animateur : 3 ans ○ Niveau entraîneur régional/interrégional et fédéral : 5 ans
<p>Durée et modalités d'organisation</p>	<p>LIEU : À PAUILLAC et HOURTIN Selon la formule choisie : cf. planning de formation</p> <p>Pack 1 : 4 journées (du jeudi 14 juin au dimanche 17 juin 2018) soit 23h de formation</p> <p>Pack 2 : 2 Journées (du samedi 16 juin au dimanche 17 juin 2018) soit 9h45 de formation</p> <p>Pack 3 : 1 Journée (samedi 16 juin 2018) soit 7h de formation</p>
<p>Tarifs</p>	<p><u>BENEVOLES :</u></p> <p>Pack n°1 : 450 € (250 € de frais pédagogiques et 200 € frais annexes*)</p> <p>Pack n°2 : 275 € (175 € frais pédagogiques et 100 € frais annexes*)</p> <p>Pack n°3 : inscription journée du samedi 18 juin : 80 € (frais pédagogiques) + 15 € de frais annexes optionnels</p> <p><u>PROFESSIONNELS :</u> Possibilité de prise en charge de la formation par Uniformation</p> <p>Pack n°1 : 1120 € (920 € de frais pédagogiques et 200 € frais annexes*)</p> <p>Pack n°2 : 500 € (400 € frais pédagogiques et 100 € frais annexes*)</p> <p>Pack n°3 : 295 € (275 € frais pédagogiques + 15 € de frais annexes optionnels)</p> <p>* Frais annexes : transport en commun sur place, restauration et hébergement</p>
<p>Responsables</p>	<p>Coordonnateur ITFE : Patrick ROBERT, CTS Nouvelle-Aquitaine</p> <p>Pédagogique : Patrick ROBERT, CTS Nouvelle-Aquitaine</p> <p>Financier : Arnaud CLEDAT</p> <p>Uniformation : Aurélie MILHE</p>
<p>Inscriptions</p>	<p>Clôture des inscriptions le 18 mai 2018</p> <p><u>CLIQUEZ ICI POUR S'INSCRIRE EN LIGNE</u></p> <p>Frais d'inscription à envoyer à : Ligue Nouvelle-Aquitaine. ITFE Formation « Rencontres Guy Otternaud » 174 avenue du Truc 33700 Mérignac</p>

[Retour Sommaire](#)

Tech07 : Dispositif VAE

Public visé	Toute personne non diplômée encadrant une équipe en pratique compétitive et souhaitant obtenir une reconnaissance de son expérience.
Prérequis	<ul style="list-style-type: none">• Être licencié (e) à la FFHB pour la saison en cours.• Animateur de handball : Être en responsabilité d'encadrement d'un collectif lors de 3 dernières saisons sportives.• Entraîneur Régional : minimum 3 ans d'encadrement d'un collectif en pratique compétitive régionale au cours des 5 dernières années.
Compétences visées	<ul style="list-style-type: none">• Compétences du diplôme de niveau Animateur de Handball ou Entraîneur Régional.
Méthodes pédagogiques	<ul style="list-style-type: none">• Production d'un dossier dactylographié permettant d'apprécier le niveau des équipes entraînées, les contenus de formation et d'animation ainsi que les procédés pédagogiques utilisés. (Guide à destination de l'évaluateur et du demandeur)• Un suivi pédagogique de 45 minutes minimum en structure réalisé par l'ETR.• Un entretien relatif à la séance et l'expérience du candidat.
Évaluations	<ul style="list-style-type: none">• Évaluation pédagogique du candidat dans sa structure.
Certification	<ul style="list-style-type: none">• Délivrance du diplôme Animateur de handball ou Entraîneur Régional par le jury désigné au sein de la ligue pour une durée de 3 ou 5 ans.
Durée et modalités d'organisation	<ul style="list-style-type: none">• Formulaire de demande à retourner à l'ITFE
Tarifs	<ul style="list-style-type: none">• 120 € pour l'instruction du dossier Animateur de handball et entraîneur régional. En cas de dossiers non recevables, les frais d'instruction restent acquis à la ligue.• Frais de déplacements et d'hébergements du jury à la charge du demandeur ou de son club.
Responsables	Patrick ROBERT, CTS Nouvelle-Aquitaine
Inscriptions	<p>Clôture des inscriptions le 31 décembre 2017</p> <p>CLIQUEZ ICI POUR S'INSCRIRE EN LIGNE</p> <p>Frais d'inscription à envoyer à : Ligue Nouvelle-Aquitaine. ITFE Dossier VAE 174 avenue du Truc 33700 Mérignac</p>

[Retour Sommaire](#)

LIGUE NOUVELLE
AQUITAINE
FFHANDBALL



La Formation des Arbitres

Arb01 : Juge Arbitre Régional Adulte

Public visé	Juges arbitres de grade Départemental (plus de 18 ans) qui souhaitent accéder au grade Régional.
Prérequis	<ul style="list-style-type: none">• Être licencié(e) FFHB en qualité de joueur (certificat médical)• Être juge arbitre qualifié(e) en début de saison (stage obligatoire au sein du Comité)• Accession du juge arbitre Départemental• Avoir arbitré 7 rencontres la saison précédente• Avoir 2 suivis avec avis Favorable de la CDA• Avoir réussi un test physique en début de saison (Test Cooper)
Compétences visées	<ul style="list-style-type: none">• Comprendre le sens recherché de la règle du Code de l'Arbitrage• Assurer la gestion administrative d'une rencontre• Identifier le jeu proposé (lecture du jeu)• Communiquer les décisions avec crédibilité et avec un rayonnement positif• Maîtriser l'arbitrage d'une rencontre de niveau Régional.
Contenus de la formation	<ul style="list-style-type: none">• Informations et consignes de la CTA• Apport de connaissances (règlement, dialectique, gestion des rencontres....)• Technique arbitrage à travers la vidéo• Travaux en groupe sur des thèmes sur la protection du jeu et du joueur• Entretien individuel• Situations pratiques• Observations des rencontres
Méthodes pédagogiques	<ul style="list-style-type: none">• Apports théoriques (documentation) et pratiques• Tutorat pédagogique / suivis• Mises en situation pédagogiques lors des stages• Débats et échanges• Rencontres avec des acteurs (entraîneurs, dirigeants, juges arbitres...)
Évaluations	<p>Le candidat doit :</p> <ul style="list-style-type: none">• Suivre la totalité de la formation• Satisfaire aux exigences des tests écrits et physiques• Satisfaire aux exigences des prestations en qualité juge arbitre lors des compétitions officielles de niveau Régional : 2 Suivis Favorables
Certification	<ul style="list-style-type: none">• Attestation de formation• Validation du grade dans le logiciel GEST'HAND• Validation de la qualification Arbitre Régional via la liste dédiée de la CTA

Durée et modalités d'organisation

- **En centre de formation 14h** = 2 Décembre 2017 et 11 Mars 2018
- **En alternance entre les modules :**
 - Plate-forme campus : 5h
 - tutorat suivis : 6h
- **Volume total = 25 heures**

Tarifs

- Frais annexes : 20€ par journée de stage à la charge du stagiaire ou de son club
- Frais pédagogiques mutualisés

Responsables

Coordonnateur ITFE : Patrick ROBERT, CTS Nouvelle-Aquitaine
Animateur Pédagogique : Conseiller Technique Arbitrage Ligue Nouvelle-Aquitaine
Financier : Arnaud CLEDAT
Uniformation : Aurélie MILHE

Inscriptions

Clôture des inscriptions le 15 novembre 2017

[CLIQUEZ ICI POUR S'INSCRIRE EN LIGNE](#)

Frais d'inscription à envoyer à :
Ligue Nouvelle-Aquitaine. ITFE
Formation « Initiale Juge Arbitre Régional Adulte »
174 avenue du Truc
33700 Mérignac

[Retour Sommaire](#)

Arb02 : Juge Arbitre Régional Jeune

Public visé	Juges Arbitres jeune de grade Départemental souhaitant postuler au grade Régional (14 – 18 ans)
Prérequis	<ul style="list-style-type: none">• Être âgé(e) entre 14 et 18 ans• Être licencié(e) FFHB en qualité de joueur (certificat médical)• Être juge arbitre qualifié(e) en début de saison (stage obligatoire au sein du Comité)• Accession du juge arbitre jeune Départemental• Avis favorable de la CDA
Compétences visées	<ul style="list-style-type: none">• S'inscrire dans une démarche d'acquisition et de compréhension des textes en s'appuyant sur le sens recherché• Assurer la gestion administrative d'une rencontre• Identifier et anticiper le jeu proposé (lecture du jeu)• Communiquer les décisions avec crédibilité et avec un rayonnement positif• Maîtriser l'arbitrage d'une rencontre jeunes de niveau Régional.
Contenus de la formation	<ul style="list-style-type: none">• Informations et consignes de la CTA• Apport de connaissances (règlement, dialectique, gestion des rencontres....)• Technique arbitrage à travers la vidéo• Travaux en groupe sur des thèmes sur la protection du jeu et du joueur• Entretien individuel• Situations pratiques
Méthodes pédagogiques	<ul style="list-style-type: none">• Apports théoriques (documentation) et pratiques• Tutorat pédagogique (accompagnement)• Mises en situation pédagogiques lors des stages• Débats et échanges• Rencontres avec des acteurs du jeu (entraîneurs, dirigeants, juges arbitres...)
Évaluations	<p>Le candidat doit :</p> <ul style="list-style-type: none">• Suivre la totalité de la formation selon le cursus choisi et identifié à l'issue du positionnement• Remplir 3 fiches d'auto évaluation• Être accompagner sur 2 rencontres jeunes• Effectuer au minimum 5 rencontres dans l'année (désignations CDA/CTA)• Compléter les différents documents demandés (vidéo...)• Satisfaire aux exigences demandées sur une rencontre officielle en compétition (préférence niveau Région)

Certification	<ul style="list-style-type: none"> • Attestation de formation • Validation de la qualification Arbitre Régional via la liste dédiée de la CTA • Renouvellement en suivant à la formation continue juge arbitre jeune.
Durée et modalités d'organisation	<ul style="list-style-type: none"> • En centre de formation (24h) = <ul style="list-style-type: none"> ○ 13 au 15 Février 2018 à Bordeaux ○ 9 au 10 Avril 2018, lieu à définir • En alternance (entre les modules) : <ul style="list-style-type: none"> ○ Temps personnel / accompagnement / observation : 22h ○ Plate-forme Campus = 4h • Volume total = 50 heures
Tarifs	<ul style="list-style-type: none"> • Frais pédagogiques bénévoles mutualisés • Frais annexes : Déplacements, restauration et hébergement à la charge du stagiaire ou de son club
Responsables	<p>Coordonnateur ITFE : Patrick ROBERT, CTS Nouvelle-Aquitaine Animateur Pédagogique : Conseiller Technique Arbitrage Ligue Nouvelle-Aquitaine Financier : Arnaud CLEDAT Uniformation : Aurélie MILHE</p>
Inscriptions	<p>Clôture des inscriptions le 15 novembre 2017</p> <p><u>CLIQUEZ ICI POUR S'INSCRIRE EN LIGNE</u> Frais d'inscription à envoyer à : Ligue Nouvelle-Aquitaine. ITFE Formation « Initiale Juge Arbitre Régional Jeune » 174 avenue du Truc 33700 Mérignac</p> <p style="text-align: right;">Retour Sommaire</p>

Arb03 : Animateur École d'Arbitrage

Public visé	Tout public (entraîneurs, joueurs, dirigeants, juges arbitres) souhaitant animer une école arbitrage au sein du club.
Prérequis	<ul style="list-style-type: none">• Être licencié(e) FFHB en qualité de joueur (certificat médical)• Être âgé(e) de 18 ans
Compétences visées	<p>L'Animateur « École d'Arbitrage » anime des séquences pédagogiques en direction des arbitres débutants (du Juge Arbitre Jeune au Juge Arbitre) :</p> <ul style="list-style-type: none">• Il prépare et organise son action d'animation dans le cadre du projet associatif du club en faisant référence aux contenus fédéraux.• Il motive et fidélise les personnes intéressées au sein du club.• Il met en œuvre et anime des séquences d'arbitrage adaptées aux différents publics.• Il conseille, évalue et oriente les arbitres dans leur continuum de formation.• Il mobilise et développe ses connaissances handball dans le champ de l'arbitrage.
Contenus de la formation	<ul style="list-style-type: none">• Caractéristiques du public ciblé• Modes d'interventions pédagogiques• Méthodologie de projet (École Arbitrage)• Formation du jeune joueur
Méthodes pédagogiques	<ul style="list-style-type: none">• Apports théoriques (documentation) et pratiques• Débats et échanges• Mises en situation pédagogiques• Rencontres avec les acteurs
Évaluations	<p>Le candidat doit :</p> <ul style="list-style-type: none">• Suivre la totalité de la formation selon le cursus choisi et identifié à l'issue du positionnement• Animer une école arbitrage où il présente un projet d'école d'arbitrage• Être évalué en situation pédagogique, autant que possible dans son club.
Certification	<ul style="list-style-type: none">• Attestation par le CTS ou le responsable territorial en charge de la formation et de l'emploi, de la capacité du stagiaire à animer une école arbitrage.• Obtention de la qualification "Animateur École Arbitre" délivrée par le territoire (durée de validité 3 ans).• Renouvellement en participant à une circonstance de suivi et/ou de stage sur le territoire (domaine arbitrage - technique) d'un volume horaire de 6 heures.

Durée et modalités d'organisation

- **En centre de formation en présentiel (12h)**, lieux de proximité à définir
- **En alternance entre les modules =**
 - Temps personnel en structure – tutorat : 20h
 - Plate-forme Campus : 8h
- **Volume total de 40 heures**

Formules possibles en soirée ou week-end en fonction des clubs inscrits

Tarifs

- Frais pédagogiques bénévoles mutualisés
- Frais annexes : Déplacements, restauration et hébergement à la charge du stagiaire ou de son club

Responsables

Coordonnateur ITFE : Patrick ROBERT, CTS Nouvelle-Aquitaine
Animateur Pédagogique : Conseiller Technique Arbitrage Ligue Nouvelle-Aquitaine
Financier : Arnaud CLEDAT
Uniformation : Aurélie MILHE

Clôture des inscriptions le 15 septembre 2017

Inscriptions

[CLIQUEZ ICI POUR S'INSCRIRE EN LIGNE](#)

Frais d'inscription à envoyer à :
Ligue Nouvelle-Aquitaine. ITFE
Formation « Animateur École Arbitrage »
174 avenue du Truc
33700 Mérignac

[Retour Sommaire](#)

Arb04 : Accompagnateur Jeune Arbitre

Public visé	Tout public (entraîneurs, joueurs, dirigeants, juges arbitres) souhaitant accompagner un juge arbitre débutant dans son club (jeune ou senior).
Prérequis	<ul style="list-style-type: none">• Être licencié(e) FFHB en qualité de joueur (certificat médical)• Être âgé(e) de 18 ans
Compétences visées	<p>Son objectif est de participer à la valorisation de l'arbitrage grâce aux conseils qu'il est capable de proposer aux arbitres « débutants ». C'est un référent qui a la capacité d'accompagner, de soutenir et d'encourager l'arbitre dans sa pratique :</p> <ul style="list-style-type: none">• Il fidélise l'arbitre débutant en le motivant et le conseillant.• Il assiste l'arbitre débutant au niveau des exigences réglementaires et administratives de la compétition.• Il sait situer son action dans le cadre de l'école d'arbitrage.• Il soutient l'arbitre en maintenant un climat favorable au déroulement de la compétition et en étant garant des valeurs du handball.
Contenus de la formation	<ul style="list-style-type: none">• Caractéristiques du public ciblé• Modes d'interventions pédagogiques• Méthodes d'accompagnements (suivi – entretiens)• Objectifs de l'école d'arbitrage
Méthodes pédagogiques	<ul style="list-style-type: none">• Apports théoriques (documentation) et pratiques• Débats et échanges• Mises en situation pédagogiques• Rencontres avec des acteurs
Évaluations	<p>Le candidat doit :</p> <ul style="list-style-type: none">• Suivre la totalité de la formation selon le cursus choisi et identifié à l'issue du positionnement.• Justifier de 5 accompagnements d'arbitres débutants.
Certification	<ul style="list-style-type: none">• Attestation par le CTS ou le responsable territorial en charge de la formation et de l'emploi, de la capacité du stagiaire à accompagner un juge arbitre débutant• Obtention de la qualification "Accompagnateur École Arbitre" délivrée par le territoire (durée de validité 3 ans)• Renouvellement en participant à une circonstance d'accompagnement d'arbitre débutant sur le territoire d'un volume horaire de 3 heures.

Durée et modalités d'organisation

- **En centre de formation en présentiel (6h)**, lieux de proximité à définir
- **En alternance entre les modules**
 - Temps personnel en structure / tutorat : 4h
 - Plate-forme Campus = 2h
- **Volume total = 12 heures**
Formules possibles en soirée ou week-end en fonction des clubs inscrits

Tarifs

- Frais pédagogiques bénévoles mutualisés
- Frais annexes : Déplacements, restauration et hébergement à la charge du stagiaire ou de son club

Responsables

Coordonnateur ITFE : Patrick ROBERT, CTS Nouvelle-Aquitaine
Animateur Pédagogique : Conseiller Technique Arbitrage Ligue Nouvelle-Aquitaine
Financier : Arnaud CLEDAT
Uniformation : Aurélie MILHE

Inscriptions

Clôture des inscriptions le 15 septembre 2017

[CLIQUEZ ICI POUR S'INSCRIRE EN LIGNE](#)

Frais d'inscription à envoyer à :
Ligue Nouvelle-Aquitaine. ITFE
Formation « Accompagnateur École Arbitrage »
174 avenue du Truc
33700 Mérignac

[Retour Sommaire](#)

Arb05 : Formation continue des Arbitres Adultes

Public visé	Tout public (entraîneurs, joueurs, dirigeants, juges arbitres) souhaitant accompagner un juge arbitre débutant dans son club (jeune ou senior).
Prérequis	<ul style="list-style-type: none">• Être licencié(e) FFHB en qualité de joueur (certificat médical)• Être titulaire du grade régional• Être juge arbitre qualifié : avoir arbitré au minimum 9 rencontres de niveau Régional la saison précédente• Être sur la liste des arbitres régionaux de la CTA de début de saison• Accédant au grade arbitre Régional
Compétences visées	<ul style="list-style-type: none">• Comprendre le sens recherché de la règle du Code de l'Arbitrage• Assurer la gestion administrative d'une rencontre• Identifier le jeu proposé (lecture du jeu)• Communiquer les décisions avec crédibilité et avec un rayonnement positif : se construire une autorité• Maîtriser l'arbitrage d'une rencontre de niveau Régional
Contenus de la formation	<ul style="list-style-type: none">• Informations et consignes de la CTA• Apport de connaissances (règlement, dialectique, gestion des rencontres....)• Technique arbitrage à travers la vidéo• Travaux en groupe sur des thèmes sur la protection du jeu et du joueur• Entretien individuel• Situations pratiques• Observations rencontres
Méthodes pédagogiques	<ul style="list-style-type: none">• Apports théoriques (documentation) et pratiques• Tutorat pédagogique• Mises en situation pédagogiques lors des stages• Débats et échanges• Jeux de rôles• Rencontres avec des acteurs (entraîneurs, dirigeants, juges arbitres nationaux...)
Évaluations	<p>Le candidat doit :</p> <ul style="list-style-type: none">• Suivre la totalité de la formation selon le niveau de l'arbitre• Satisfaire aux exigences des tests écrits et physique (module 1 obligatoire)• Satisfaire aux exigences des documents demandés• Satisfaire aux exigences des prestations en qualité juge arbitre lors des compétitions officielles de niveau Régionale

Durée et modalités d'organisation

Arbitres T1-T2 :

- Centre de formation (14h):
- 9 ou 10 Septembre à Pau, Poitiers, Limoges et Bordeaux (inscription via CTA)
- 25 ou 26 Novembre à Pau, Poitiers, Limoges et Bordeaux
- Plate-forme Campus / formation à distance = 2h
- Tutorat / suivis = 6h

Volume total : 22h

Arbitres T1 Performance

- Centre de formation (35h) :
- 9 ou 10 Septembre à Pau, Poitiers, Limoges et Bordeaux (inscription via CTA)
- 18 et 19 Novembre, lieu à définir en fonction du support de travail choisi
- 24 et 25 Mars, lieu à définir en fonction du support de travail choisi
- Plate-forme Campus / formation à distance = 3h
- Tutorat / suivis = 5h
- Autonomie = 2h

Volume total : 45h

Tarifs

- Frais pédagogiques bénévoles mutualisés
- Frais annexes : Déplacements, restauration et hébergement à la charge du stagiaire ou de son club

Responsables

Coordonnateur ITFE : Patrick ROBERT, CTS Nouvelle-Aquitaine

Animateur Pédagogique : Bertrand LEKIEFFRE, membre CTA Nouvelle-Aquitaine

Financier : Arnaud CLEDAT

Uniformation : Aurélie MILHE

Clôture des inscriptions le 30 septembre 2017

Inscriptions

[CLIQUEZ ICI POUR S'INSCRIRE EN LIGNE](#)

Frais d'inscription à envoyer à :

Ligue Nouvelle-Aquitaine. ITFE

Formation continue « Juge Arbitre Régional Adulte »

174 avenue du Truc

33700 Mérignac

[Retour Sommaire](#)

Arb06 : Formation continue des Jeunes Arbitres

Public visé	Juges arbitres de grade Régional appartenant au groupe Régional (moins de 18 ans)
Prérequis	<ul style="list-style-type: none">• Être licencié(e) FFHB en qualité de joueur (certificat médical)• Être juge arbitre qualifié : avoir arbitré au minimum 5 rencontres la saison précédente• Accession du juge arbitre jeune Départemental• Être inscrit(e) sur la liste Juge Jeune Arbitre Régional Jeune de la CTA en début de saison
Compétences visées	<ul style="list-style-type: none">• S'inscrire dans une démarche d'acquisition et de compréhension des textes en s'appuyant sur le sens recherché• Assurer la gestion administrative d'une rencontre• Identifier et anticiper le jeu produit (lecture du jeu)• Communiquer les décisions avec crédibilité et avec un rayonnement positif• Maîtriser l'arbitrage d'une rencontre de niveau Régional
Contenus de la formation	<ul style="list-style-type: none">• Informations et consignes de la CTA• Apport de connaissances (règlement, dialectique, gestion des rencontres....)• Technique arbitrage à travers la vidéo• Travaux en groupe sur des thèmes sur la protection du jeu et du joueur• Entretien individuel• Situations pratiques
Méthodes pédagogiques	<ul style="list-style-type: none">• Apports théoriques (documentation) et pratiques• Tutorat pédagogique (suivis)• Mises en situation pédagogiques lors des stages• Débats et échanges• Rencontres avec des acteurs (entraîneurs, dirigeants, juges arbitres...)
Évaluations	<p>Le candidat doit :</p> <ul style="list-style-type: none">• Suivre la totalité de la formation selon le cursus choisi et identifié à l'issue du positionnement• Satisfaire aux exigences des tests écrits et physiques (module obligatoire)• Effectuer au minimum 5 rencontres dans l'année (désignation CTA-CDA)• Satisfaire aux exigences des documents demandés (auto évaluations, vidéos...)• Satisfaire aux exigences des prestations en qualité juge arbitre jeune lors des compétitions officielles (pour JAR potentiels Inter Ligues = 2 suivis)

Certification

- Attestation de formation
- Validation de la qualification Juge Arbitre Jeune Régional via la liste dédiée de la CTA
- Renouvellement en participant à la formation continue juge arbitre jeune Régional

Durée et modalités d'organisation

En centre de formation : 16h ou 22h pour les JAR potentiels Inter ligues

- **Module 1 :** Stage obligatoire (4h) pour tous les JAR entre le 27 et le 31 Août 2017 (inscription via CTA)
- **Module 2 :**
 - Stage sur 1 journée (6h) entre le 31 Octobre et le 2 Novembre 2017 à Talence
 - Stage sur 2 journées (12h) pour les JAR potentiels Inter Ligues
- **Module 3 :**
 - Stage sur 1 journée (6h) entre le 19 et le 21 Février 2018 à Talence
 - Stage sur 2 journées (12h) pour les JAR potentiels Inter Ligues

En alternance (entre les modules)

- Temps personnel – entraînements – observations : 10h ou 13h pour les JAR potentiels Inter ligues
- Plate-forme Campus : 4h

Volume total = 30 heures (45h pour les JAR potentiels Inter Ligues)

Tarifs

- Frais pédagogiques bénévoles mutualisés
- Frais annexes : Déplacements, restauration et hébergement à la charge du stagiaire ou de son club

Responsables

Coordonnateur ITFE : Patrick ROBERT, CTS Nouvelle-Aquitaine

Animateur Pédagogique : Sophie CORRET, membre CTA Nouvelle-Aquitaine

Financier : Arnaud CLEDAT

Uniformation : Aurélie MILHE

Clôture des inscriptions le 30 septembre 2017

Inscriptions

[CLIQUEZ ICI POUR S'INSCRIRE EN LIGNE](#)

Frais d'inscription à envoyer à :

Ligue Nouvelle-Aquitaine. ITFE

Formation « Continue Juge Arbitre Régional Jeune »

174 avenue du Truc

33700 Mérignac

[Retour Sommaire](#)

Arb07 : Formation continue des Superviseurs

Public visé	Juge superviseur régional inscrit, par la CTA, sur la liste d'aptitude dédiée.
Prérequis	<ul style="list-style-type: none">• Être licencié(e) FFHB en qualité de joueur (certificat médical)• Être inscrit, par la CTA, sur la liste d'aptitude dédiée à l'année « n ».
Compétences visées	<ul style="list-style-type: none">• Le Juge Superviseur mobilise et développe ses connaissances handball dans le champ de l'arbitrage.• Le Juge Superviseur se prononce sur le niveau de performance, des Juges Arbitres, au service de la protection du joueur et du jeu, ceci en regard des attentes de leur référentiel.• Le Juge Superviseur met en forme et rédige le compte rendu d'observation à partir des outils d'évaluation.
Contenus de la formation	<ul style="list-style-type: none">• Caractéristiques du public ciblé et connaissance des référentiels de compétences associés (JA-T et JA-J).• Mode d'interventions d'un retour de suivi (animer l'entretien d'après match).• Observation d'une rencontre (le contexte de la rencontre, le jeu proposé, les critères à observer).• Connaissance et rédaction de la grille d'observation.
Méthodes pédagogiques	<ul style="list-style-type: none">• Apports théoriques (documentation, QCM) et pratiques (analyses vidéo)• Mises en situation pédagogiques (observation d'une rencontre, encadrement des stages de formation continue JA-T et JA-J).• Débats et échanges.• Rencontres avec des acteurs (arbitres, dirigeants, entraîneurs).
Évaluations	<p>Le candidat doit (en cours de saison) :</p> <ul style="list-style-type: none">• Participer au stage de début de saison organisée par la CTA.• Participer à l'un des stages de formation continue JA-T ou JA-J organisés par la CTA.• Réaliser, au minimum, 7 observations.• Réaliser un travail d'analyse vidéo en cours de saison (FOAD). Support d'analyse vidéo proposé par la CTA.
Certification	<ul style="list-style-type: none">• La certification est valable pour une durée de 4 ans.• Le maintien sur la liste d'aptitude est décidé, par la CTA, lors du conseil de promotion, au regard des évaluations réalisées en cours de saison. <p>Remarque : certification ne vaut pas dire reconduction automatique de l'inscription sur la liste d'aptitude dédiée.</p>

Durée et modalités d'organisation

Total : 47 h.

Total d'heure de la formation continue en présentiel → 35 h.

Total d'heure de la formation continue FOAD → 12 h.

- **Samedi 23 Septembre 2017 au Gond-Pontouvre** : Stage de début de saison, sur convocation de la CTA : 8 h. (P : 7h / FOAD : 1h [QCM]).
- **Samedi 26 et Dimanche 29 Avril 2018 à Talence** : Encadrement d'un stage de formation continue « arbitres » (JA-T ou JA-J) sur convocation de la CTA : 14 h.
- **Analyse vidéo proposée par la CTA** : 4 h. (FOAD).
- **Observations de rencontre sur convocation de la CTA** : 21 h minimum. (7x3h). (P : 14 h / FOAD : 7h [rédaction du compte rendu d'observation]).

Tarifs

- Financement mutualisé
- Frais annexes : Déplacements, restauration et hébergement à la charge du stagiaire ou de son club

Responsables

Coordonnateur ITFE : Patrick ROBERT, CTS Nouvelle-Aquitaine

Animateur Pédagogique : Cédric MAZOUÉ, membre CTA Nouvelle-Aquitaine

Financier : Arnaud CLEDAT

Uniformation : Aurélie MILHE

Clôture des inscriptions le 8 septembre 2017

Inscriptions

[CLIQUEZ ICI POUR S'INSCRIRE EN LIGNE](#)

Frais d'inscription à envoyer à :

Ligue Nouvelle-Aquitaine. ITFE

Formation « Superviseur »

174 avenue du Truc

33700 Mérignac

[Retour Sommaire](#)

Arb08 : Dispositif éclosion (VE)

Public visé	Toute personne non diplômée et souhaitant devenir Juge Arbitre Régional.
Prérequis	<ul style="list-style-type: none">• Être licencié(e) FFHB pour la saison en cours en Nouvelle-Aquitaine.• Être titulaire du diplôme d'entraîneur régional.• Ou avoir une expérience de joueur ou entraîneur de Niveau National pendant au moins 2 saisons.• Ou avoir une expérience de joueur ou entraîneur de Niveau Prénational pendant au moins 3 saisons.
Compétences visées	<ul style="list-style-type: none">• Compétences du grade de Juge Arbitre Régional
Méthodes pédagogiques	<ul style="list-style-type: none">• Avoir obtenu 2 suivis dont un favorable auprès de la CDA.• Avoir obtenu 1 suivi favorable auprès de la CTA.• Avoir validé les tests écrits et physiques (Cooper) effectués au sein de sa CDA.• Avoir dirigé au moins 9 rencontres au niveau régional ou départemental dans la saison.
Évaluations	<ul style="list-style-type: none">• Obtention d'une note minimum de 10 aux tests écrits (questionnaire)• Validation des tests physiques de la CDA d'appartenance (2 400m en 12 mins)• Satisfaire aux compétences visées (suivis favorables)
Certification	<ul style="list-style-type: none">• Délivrance du grade Juge Arbitre Régional.
Pièces constitutives du dossier	<ul style="list-style-type: none">• Formulaire de demande à retourner à l'ITFE• Attestation du président du club• Une lettre de motivation• Une lettre qui récapitule le parcours en qualité de joueur et/ou entraîneur (saisons, équipes, résultats...)
Tarifs	<ul style="list-style-type: none">• 120 € pour les frais de dossiers. En cas de dossiers non recevables, les frais d'instructions restent acquis à la ligue.• Frais de suivis, de déplacements et d'hébergements à la charge du stagiaire ou de son club.

Responsables

Coordonnateur ITFE : Patrick ROBERT, CTS Nouvelle-Aquitaine
Pédagogique : Jérôme BRIOIS, CTS Nouvelle-Aquitaine

Inscriptions

Clôture des inscriptions le 31 décembre 2017

[CLIQUEZ ICI POUR S'INSCRIRE EN LIGNE](#)

Frais d'inscription à envoyer à :
Ligue Nouvelle-Aquitaine. ITFE
« Dispositif Écllosion »
174 avenue du Truc
33700 Mérignac

[Retour Sommaire](#)

LIGUE NOUVELLE
AQUITAINE
FFHANDBALL



La Formation des Dirigeants

Dir01 : Officiel de table chronométrateur et secrétaire

Public visé	Toutes personnes qui souhaitent être à la table de marque en qualité de chronométrateur ou secrétaire pendant une rencontre officielle. En championnat national, cette qualification est obligatoire.
Prérequis	<ul style="list-style-type: none">• Être licencié(e) FFHB• Être âgé de plus de 18ans• Suivre une équipe jeune et/ou senior évoluant en championnat Régional et/ou National
Compétences visées	<ul style="list-style-type: none">• Connaître le rôle et les attentes de la fonction chronométrateur – secrétaire• Sensibiliser les règles du jeu (carton vert, exclusion, arrêt du temps....)• Manipuler et remplir une feuille de match• Suivre une rencontre à partir de la feuille de table électronique• Avoir une posture de neutralité• Communiquer avec les arbitres
Contenus de la formation	<ul style="list-style-type: none">• Apport de connaissances sur le règlement• Situations pratiques
Méthodes pédagogiques	<ul style="list-style-type: none">• Apports théoriques (documentation)• Mises en situation pédagogiques• Débats et échanges
Évaluations	<p>Le candidat doit :</p> <ul style="list-style-type: none">• Suivre la totalité de la formation (2 modules)• Satisfaire aux exigences du test final (note éliminatoire)• Compléter les fiches de liaison (au minimum 5)
Durée et modalités d'organisation	<ul style="list-style-type: none">• Centre de formation (présence) : 6 heures<ul style="list-style-type: none">○ 1 journée de 3 heures (présentation – information rôle)○ 1 journée de 3 heures (bilan et certification)○• Autonomie = 5 heures<ul style="list-style-type: none">○ 5 rencontres en club (fiche liaison) Dates lieux à définir en fonction de la localisation des stagiaires <p>Volume total : 11 heures</p>

Tarifs

- Frais pédagogiques bénévoles mutualisés
- Frais annexes : Déplacements, restauration et hébergement à la charge du stagiaire ou de son club

Responsables

Coordonnateur ITFE : Patrick ROBERT, CTS Nouvelle-Aquitaine
Animateur Pédagogique : Michel STERN, membre CTA Nouvelle-Aquitaine
Financier : Arnaud CLEDAT
Uniformation : Aurélie MILHE

Clôture des inscriptions le 15 septembre 2017

Inscriptions

[CLIQUEZ ICI POUR S'INSCRIRE EN LIGNE](#)

Frais d'inscription à envoyer à :
Ligue Nouvelle-Aquitaine. ITFE
«Officiel de table chronométrateur et secrétaire »
174 avenue du Truc
33700 Mérignac

[Retour Sommaire](#)

Modalités d'inscriptions

Pour vous inscrire, il suffit de remplir le formulaire en ligne et de nous renvoyer par courrier le chèque correspondant aux frais d'inscription (formation des techniciens et formation des dirigeants) en stipulant la formation choisie :

Inscription en ligne

Envoi du règlement par voie postale :

Ligue Nouvelle-Aquitaine Handball
ITFE
Formation « »
174 Avenue du Truc
33700 Mérignac

L'inscription ne sera prise en compte qu'à réception du règlement.

[Retour Sommaire](#)

Contacts et renseignements



Patrick Robert

Coordonateur ITFE

06.95.23.51.95

6000000.formation@ffhandball.net



Régine Handy

Elue Référent en charge de l'ITFE

06.08.13.37.62

6000000.rhandy@ffhandball.net



Sylvie Montlaron

Secrétaire, gestion des inscriptions

05.87.21.31.64

6000000.smontlaron@ffhandball.net



Arnaud Clédât

Finance – Gestion

07.82.99.69.45

6000000.acledat@ffhandball.net



Aurélie Milhé

Unifformation

06.83.93.94.09

6000000.amilhe@ffhandball.net

[Retour Sommaire](#)

L'Institut Territorial de Formation et Emploi (ITFE) Nouvelle-Aquitaine

L'organisation fonctionnelle

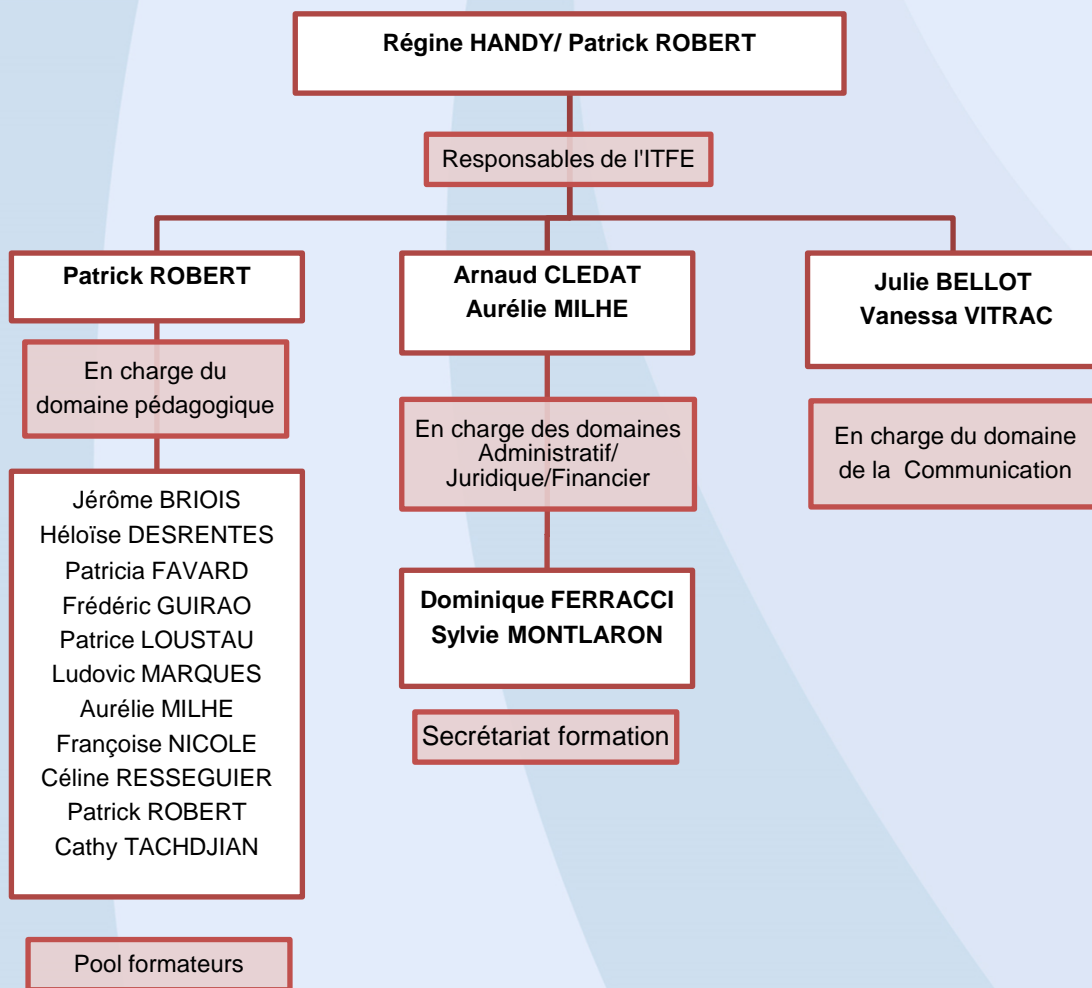

[Retour Sommaire](#)